Assisted Living 2, Georgia, USA
עדכון רבעון 03|2022

פרטי הנכס

מיקום הנכס	Hamilton, Cartersville, Hickory Flat, GA
סוג הנכס	בתי דיור מוגן
תאריך השקעה	ספטמבר 2020 (קריאה ראשונה)
הון מושקע	$ 6,000,000
שותף מנהל	בוליגו קפיטל בע"מ
תפוסה	בשלבי בניה

עדכון רבעון 03|2022

סקירת שוק
בהמשך למגמה הקיימת בשוק ברבעונים האחרונים, שיעורי האינפלציה ממשיכים להיות גבוהים ולהשפיע באופן ניכר על שוק הסחורות, המזון והעבודה בארה"ב. לכלל המתחמים באופן גורף, קיים קושי בגיוס עובדים, מה שיוצר עיכוב בלוחות הזמנים.

במקביל, אנו רואים כי הביקוש למתחמי הדיור ממשיך להיות קשיח ושכר הדירה ממשיך לעלות, בהלימה לעליות האחרונות בשיעורי הריבית.

Hamilton Mill
אנו נמצאים בישורת האחרונה של הליך הקמת המתחם. ברבעון האחרון, כל הריהוט והציוד הותקנו וכחלק מהמהלך השיווקי של המתחם גם עלה סיור וירטואלי באתר המתחם באינטרנט. רישיון המדינה לטובת השכרת היחידות התקבל מוקדם מהצפוי בחודש אוקטובר והבית צפוי להיפתח במהלך חודש נובמבר 2022, כאשר כל הצוות התפעולי והניהולי כבר קיים. נכון לסוף הרבעון הופקדו כ- 25 פיקדונות.

נכון לסוף הרבעון השלישי, כ- 14.7 מיליון דולר מתוך תקציב של 16.6 מיליון הוצאו על הפרויקט. אי לכך, אנו צפויים לעמוד בתקציב ללא חריגות.

Cartersville
הושלמו היציקות בבניין הראשי בו שוכנים האגף הדמנטי, הדיור המוגן והשטחים המשותפים. כמו כן, הושלם גם הליך הקירוי והתקנת החלונות. הפרויקט ממשיך לעמוד בלוחות הזמנים ואנו צפויים לקבל אישור אכלוס במתחם במהלך הרבעון הראשון של 2023.

נכון לסוף הרבעון השלישי, כ- 7.65 מיליון דולר הוצאו מתוך תקציב של 19.64 מיליון דולר. אנו סבורים כי ככל ולא יהיו שינויים, הפרויקט יושלם במסגרת התקציב המקורי.

Hickory Flat
עבודות הפיתוח והכנת הקרקע במתחם לקראת סיום. במהלך הרבעון הוצבו במתחם קירות תומכים כחלק מביסוס הקרקע לקראת המשך העבודות. אנו צופים כי במהלך הרבעון הרביעי ייחלו עבודות ההקמה על ידי הקבלן הראשי. במקביל, ממשיכים לקדם את קבלת הרישיון להשכרה והוא צפוי להתקבל בסוף 2023.

נכון לסוף הרבעון השלישי, כ- 6.4 מיליון דולר הוצאו מתוך תקציב של כ- 36.4 מיליון דולר. עד כה הפרויקט עומד ביעדי התקציב אך גורר עיכוב של מספר חודשים בלוח הזמנים הצפוי להשלמתו.

לסיכום, עד כה שלושת האתרים מתקדמים בצורה טובה בהתאם לתקציב כאשר מתחם אחד נמצא בחריגה מלוחות הזמנים המקוריים. אנו מודעים וערים לאתגרי התקופה ומקווים כי השפעתם תהיה פחותה ככל האפשר. אנו יחד עם השותף המנהל נמשיך לפקח ולעקוב אחר המתרחש ולהגיב בהתאם.

Hamilton Mill

Dining Room

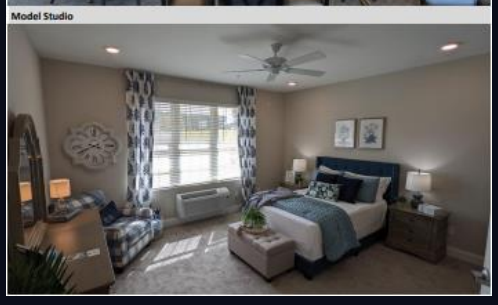
Model Studio

Cartersville

Aerial view of the site

Independent Living Cottages

Hickory Flat

Demolition works on existing structure